

LEGENDA

Direttiva Habitat 92/43/CEE

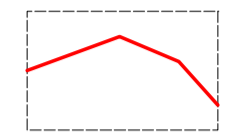

Limite riserva

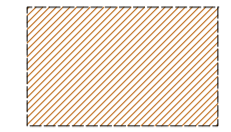

Habitat 9250
Querceti a *Quercus trojana*

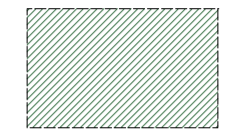

Habitat 9340
Foreste di *Quercus ilex* e *Quercus rotundifolia*

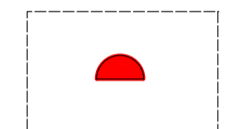

Habitat 8310
Grotte non ancora sfruttate a livello turistico

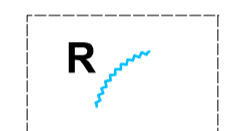

Habitat 8210
Pareti rocciose con vegetazione casmofitica

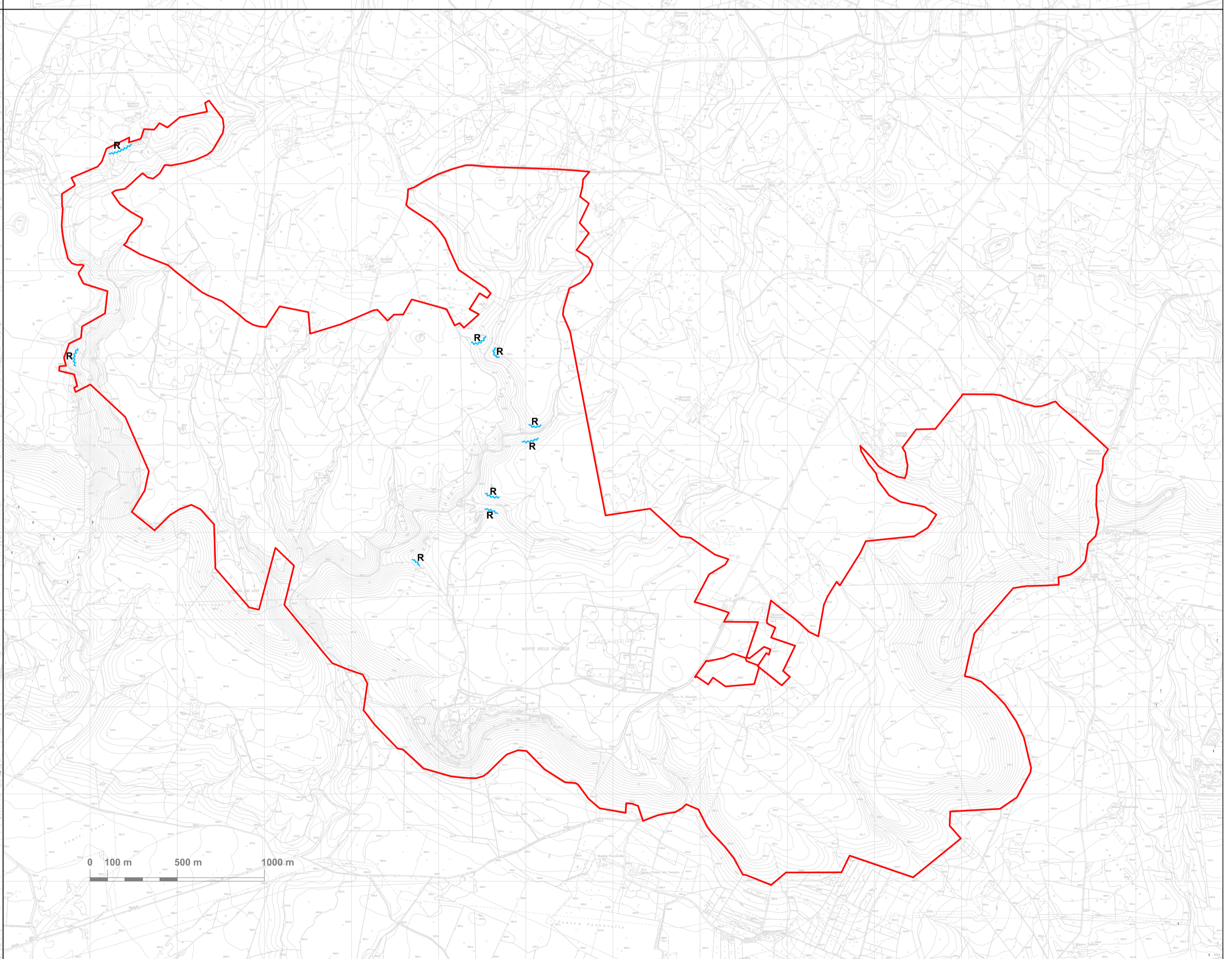
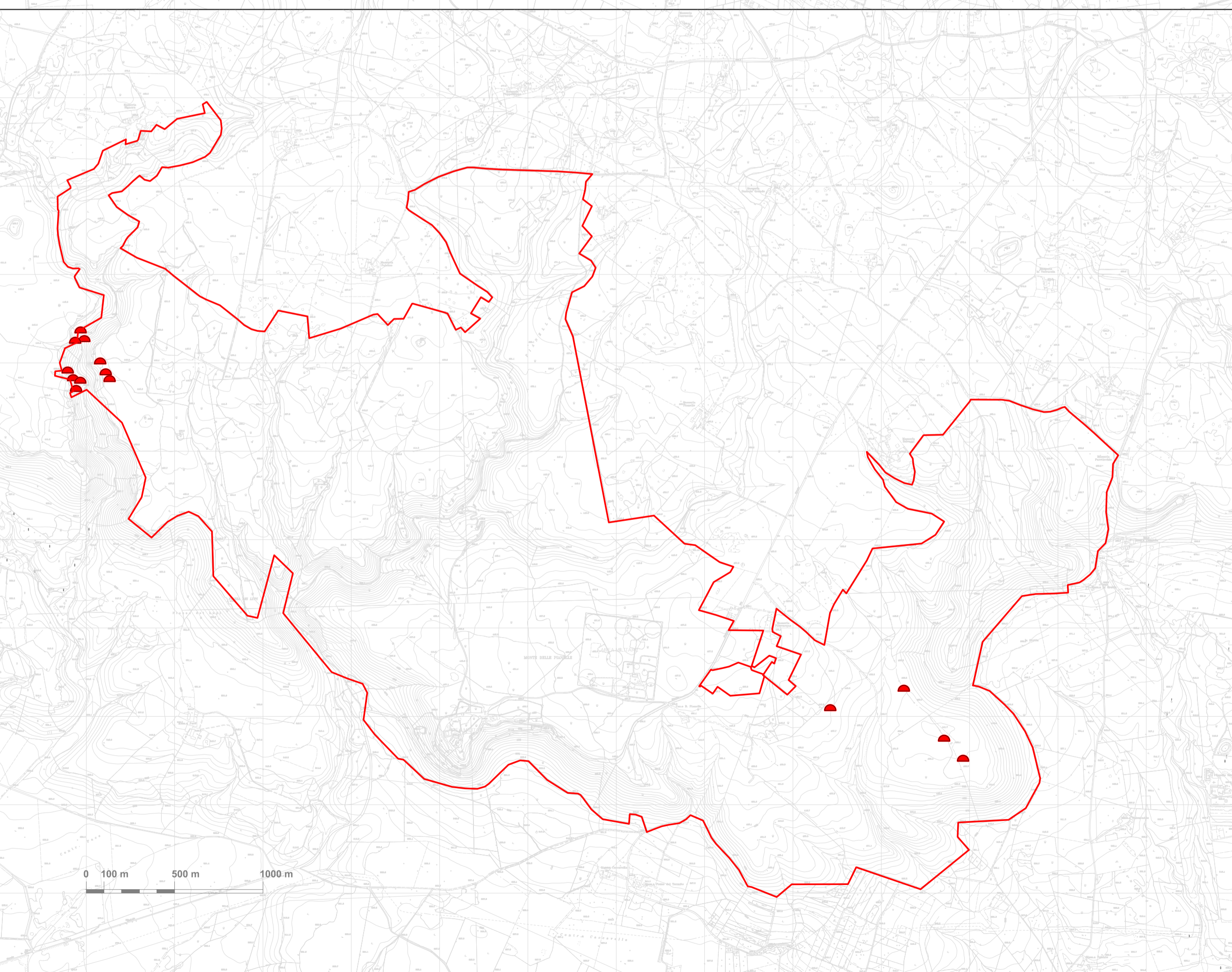
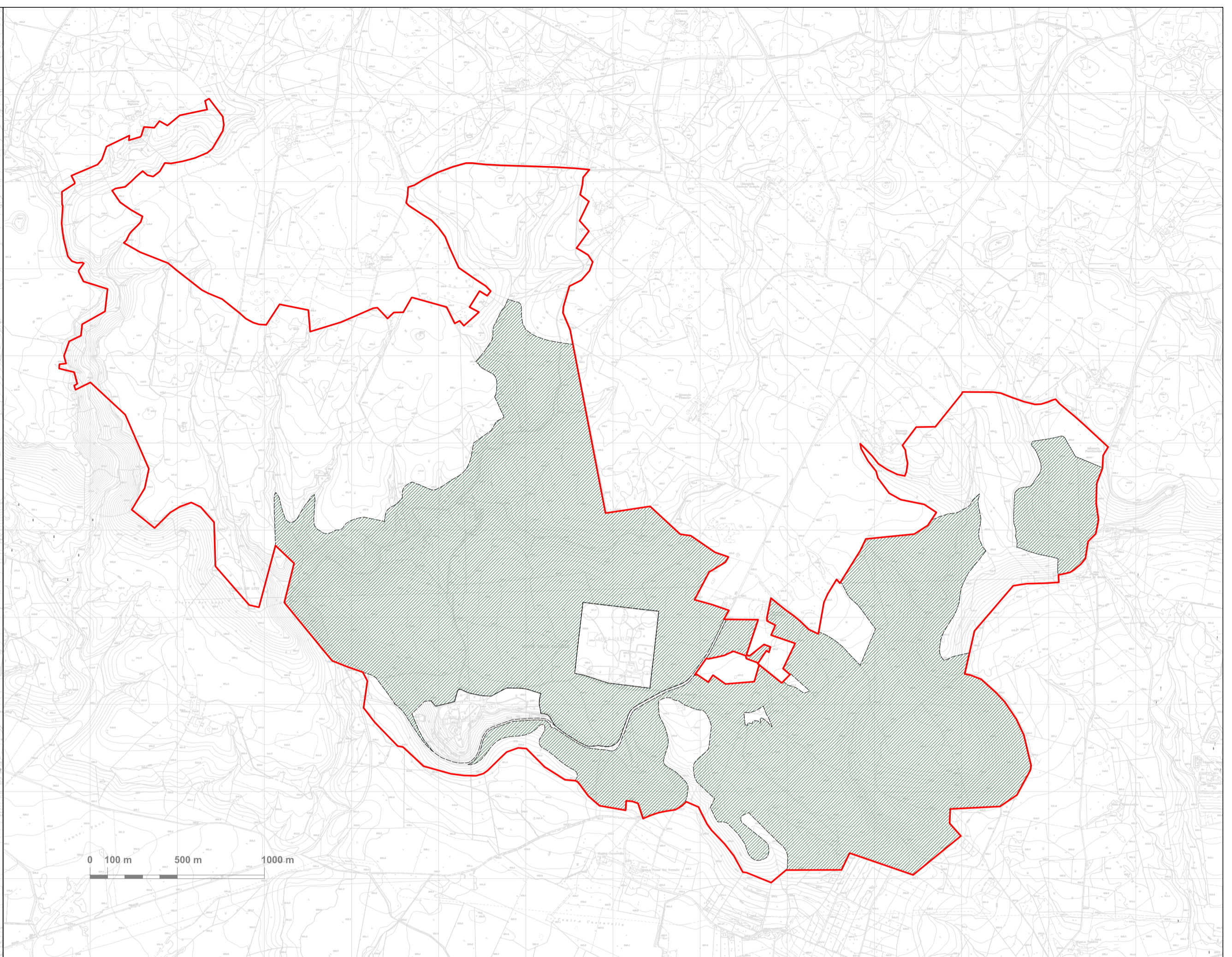
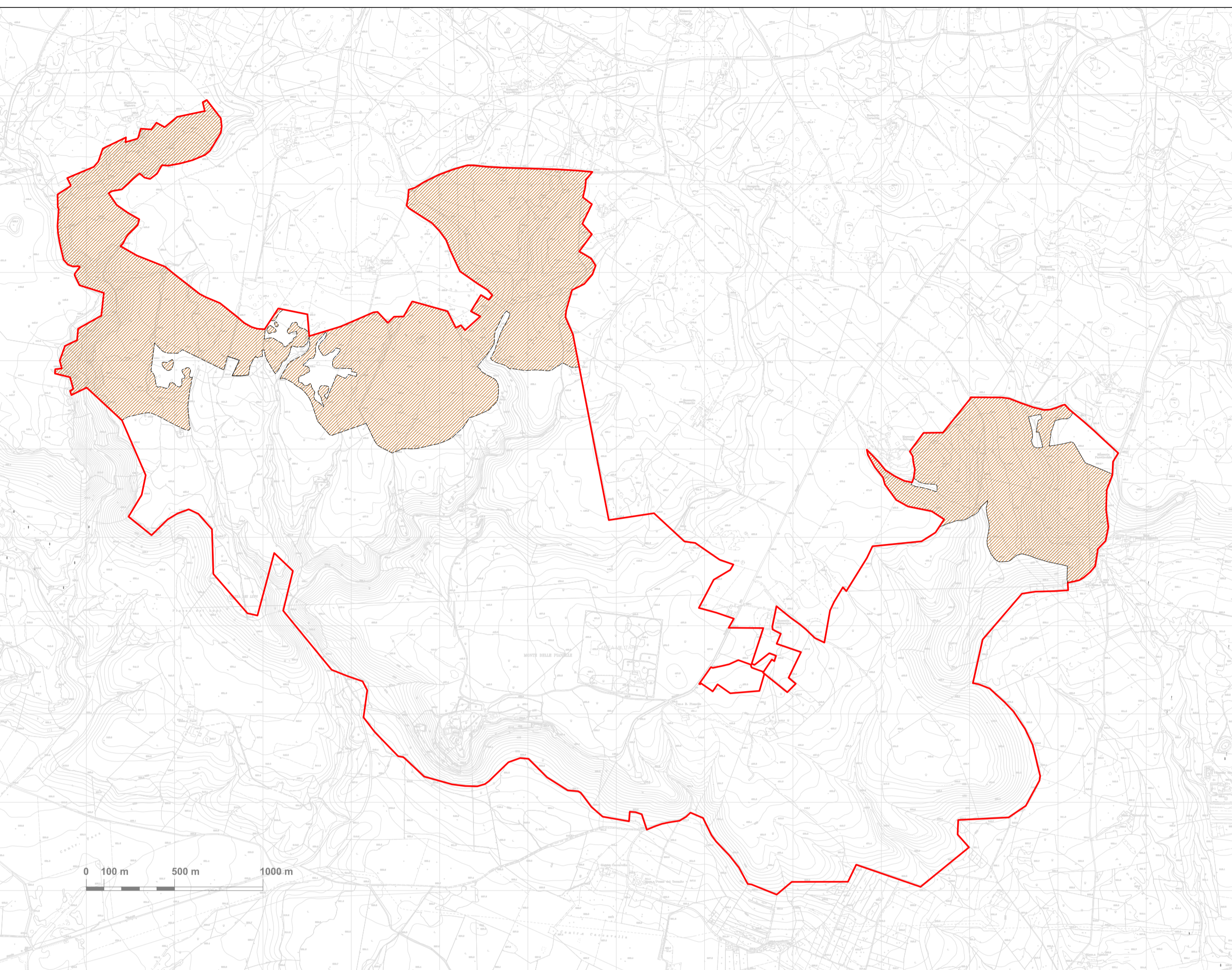

 REGIONE PUGLIA	 CITTÀ DI MARTINA FRANCA	COMUNE DI MARTINA FRANCA PROVINCIA DI TARANTO RISERVA NATURALE ORIENTATA REGIONALE BOSCO DELLE PIANELLE PIANO TERRITORIALE
 RISERVA NATURALE ORIENTATA REGIONALE BOSCO DELLE PIANELLE GESTIONE PROVVISORIA (Legge Regione Puglia 27/2000-art.13) www.riservaboscopianelle.it	 Riserva naturale orientata regionale BOSCO DELLE PIANELLE	FASE 2 QUADRO INTERPRETATIVO Tav. 10 SCALA 1:10000
Direttore della Riserva Dott. Ing. Giuseppe Mandina Responsabile incaricato Dott. Giancarlo Mastrovito Architetto urbanista Staff tecnico-scientifico Dott. Pietro Chiantarò Biologo naturalista Dott. Bruno Franzoni Forestale Dott. Gianfranco Moro Geologo Dott. Benedetto Fanelli Economista		Carta degli Habitat